Offene Sicherungshalter 503.400 / 503.500 AC
Open Fuse-holders

22 x 9 mm

Spannung *Voltage*	**250 V**	**Strom** *Current*	**VDE: 6,3 A** **UL: 18 A**	**zul. Verlustleistung** *Adms. power dissipation*	**1,6 W[1)]**

503.400

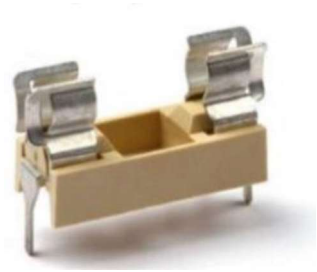

503.500

Norm / Standard:	EN 60127-6
Kompatibel für / *Compatible for:*	**5x20 mm - Sicherungseinsätze / *Fuse links***
Montage / *Mounting:*	Leiterplatte / *Printed Circuit Board (PCB)*
Gehäuse / *Housing:*	Thermoplaste UL94 V1 / *Thermoplastic UL94 V1*
Abdeckkappe / *Cover cap*:	Thermoplaste UL94 V0 / *Thermolastic UL94 V0*
Anschlüsse / *Terminals*:	Kupferlegierung, lötbar verzinnt / *Copper alloy, solderable tinned*
Zulässige Umgebungstemperatur / *Admissable ambient air temperature*	-30°C bis / *up to* 85°C
Kontaktwiderstand / *Contact resistance*	< 5 mΩ
Isolationswiderstand zwischen den Pins / *Insulation resistance between terminals*	> 10 MΩ
Spannungsfestigkeit zwischen den Pins / *Dielectric strength between terminals*	> 1,5 kV
Schutzart / *Degree of protection*	IP00 /IP20 (Cover)
Farbe / *colour:*	Gelb / *Yellow*
Verpackungsmöglichkeiten / *Packing options:*	100 Stk. = Industrieverpackung (lose) / *100 pcs. = Industrial packaging (bulk)*

[1)] Kein cURus-Prüfzeichen / *No cURus-approval*

503.400

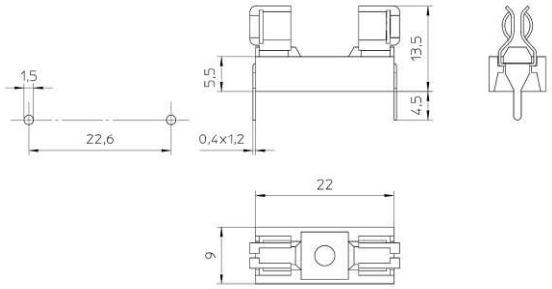

503.500

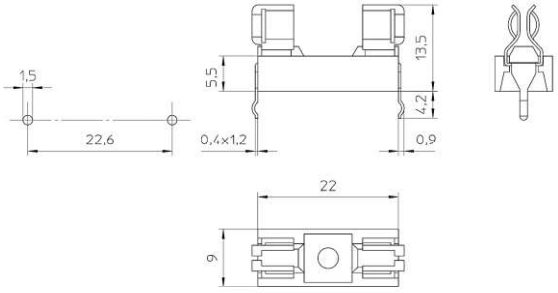

Optional mit Abdeckkappe erhältlich / *Optionally available with cover cap*:

503.310

503.350